

mgr Agnieszka Sadowska

Tel. 506 449 114

ag.sadowska@tlen.pl

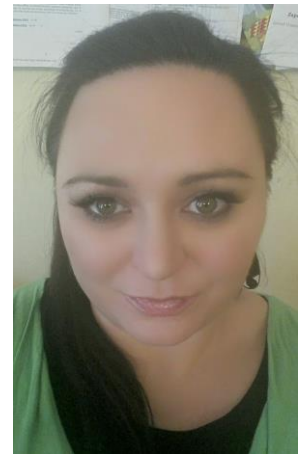

PROFIL ZAWODOWY

- Psycholog z wieloletnim stażem
- Pedagog
- Terapeuta TUS
- Terapia dla grup
- Terapeuta z zamiłowania, który z pasją oddaje się pracy z dziećmi a także ciągłemu podnoszeniu swoich kwalifikacji

WYKSZTAŁCENIE

- | | |
|-------------|--|
| 2013 | • Terapia skoncentrowana na rozwiązaniach (TSR) |
| 2011 - 2012 | • Uniwersytet Jagielloński, Wydział Zarządzania i Komunikacji Społecznej; Kierunek: Psychologia Transportu |
| 2004 - 2009 | • Uniwersytet Śląski; Wydział Pedagogiki i Psychologii; kierunek: Psychologia |
| 2003 - 2006 | • Kolegium Nauczycielskie, Pedagogika Opiekuńczo - Wychowawcza; |

DOŚWIADCZENIE ZAWODOWE

- | | |
|------------------------|---|
| 21.03.2014 - do nadal | <ul style="list-style-type: none">• Gabinet Synergia EEG-Biofeedback. Diagnoza, Terapia, Konsultacje, Szkolenia, Gliwice |
| 1.09.2011 - 30.06.2013 | <ul style="list-style-type: none">• Szkoła Podstawowa nr.1 w Rudzie Śląskiej |
| 1.03.2011 - 22.06.2011 | <ul style="list-style-type: none">• Zespół Szkół Administracyjno - Socjalnych na stanowisku pedagoga szkolnego |
| 1.09.2010 | <ul style="list-style-type: none">• „Twoja Szkoła” na stanowisku nauczyciela |
| 1.03.2010 - 15.01.2011 | <ul style="list-style-type: none">• Zespół Policealnych Szkół Medyczo - Społecznych w Bytomiu na stanowisku nauczyciela |
| 1.12.2009 - 30.06.2010 | <ul style="list-style-type: none">• Miejski Ośrodek Promocji Zdrowia w Bytomiu |
| 1.09.2009 do nadal | <ul style="list-style-type: none">• Praca w Poradni Psychologiczno - Pedagogicznej w Bytomiu na stanowisku psychologa terenowego |
| 2008 | <ul style="list-style-type: none">• Praktyka w Instytucie Onkologii w Gliwicach, na oddziale Radioterapii |
| 2007 | <ul style="list-style-type: none">• Praktyki na Dziennym Oddziale Psychiatrycznym dla Dzieci „Feniks” w Gliwicach |
| 2006 | <ul style="list-style-type: none">• Praktyki w Szkole Podstawowej nr 1 W Gliwicach |
| 2005 | <ul style="list-style-type: none">• Praktyki w Domu Małego Dziecka w Gliwicach• Praktyki w Pogotowiu Opiekuńczym dla chłopców w Katowicach• Praktyki w Domu Dziecka w Chorzowie |
| 2004 | <ul style="list-style-type: none">• Praktyki na półkoloniach letnich w Szkole Podstawowej nr 3 w Ostropie |

DODATKOWE KWALIFIKACJE I SZKOLENIA

- Socjoterapia:
 - Całościowe zaburzenia rozwojowe –Autyzm,
 - ADHD i Mutyzm,
 - Diagnoza zaburzeń zachowania i zaburzeń emocjonalnych dzieci i młodzieży
- Gniew i agresja u dzieci i młodzieży.
- Cykl szkoleniowy „Falochron”

- Depresja wśród młodzieży
- Analiza Rysunku Dziecka w wieku przedszkolnym i szkolnym
- Metoda Dennisona „Gimnastyka Mózgu”
- Szkolenia z zakresu środków psychoaktywnych
- Dyskalkulia
- Sytuacje Kryzysowe w Szkole.

SILNE STRONY

- Ambitna,
- Obowiązkowa,
- Punktualna,
- Odpowiedzialna.